

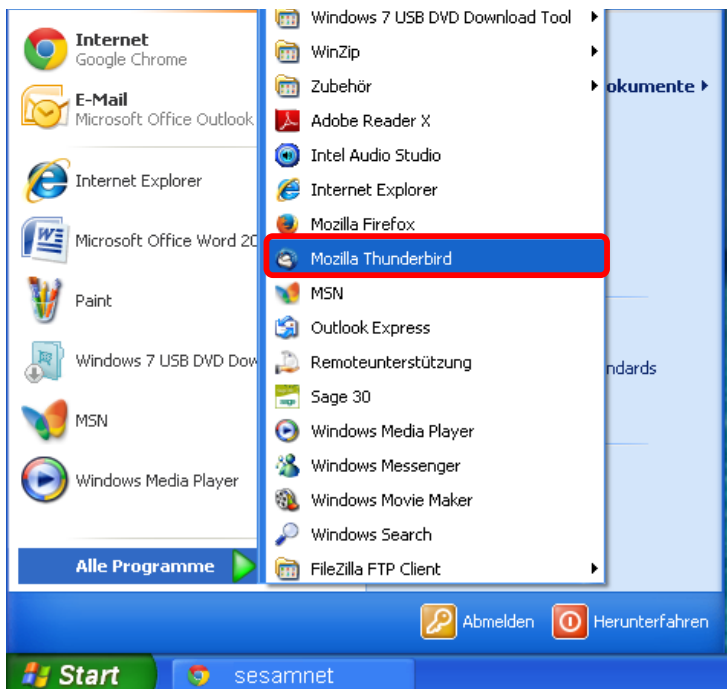

## E-Mail Konfiguration / Mozilla Thunderbird

(Achtung: Ansicht kann variieren)

### Mozilla Thunderbird öffnen



1. Menüsymbol auswählen 
2. **Neue Nachricht** auswählen
3. **Existierendes E-Mail-Konto...** auswählen

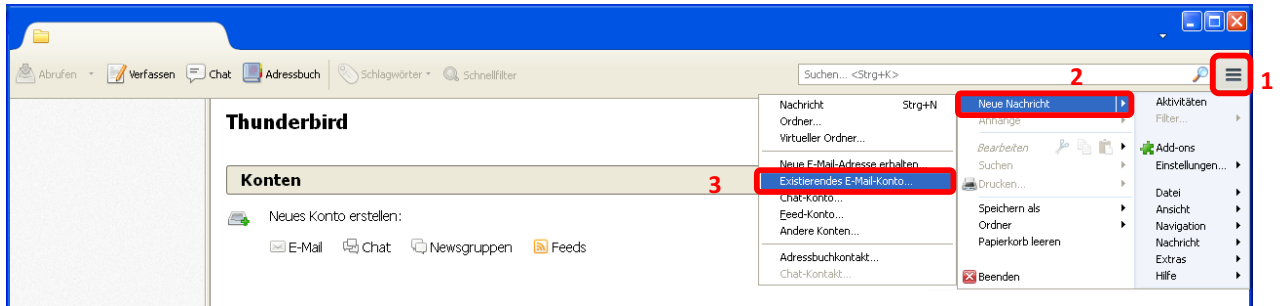

Ihr Name: Vorname Nachname (Ihr Vorname und Nachname)  
 E-Mail-Adresse: name@sesamnet.ch (Ihre persönliche E-Mail-Adresse)  
 Passwort: \*\*\*\*\* (Ihr persönliches Passwort)

**Weiter** auswählen

**Konto einrichten** ✕

Ihr Name:  Ihr Name, wie er anderen Personen gezeigt wird

E-Mail-Adresse:

Passwort:

Passwort speichern

Ihr Name: Vorname Nachname (Ihr Vorname und Nachname)  
E-Mail-Adresse: name@sesamnet.ch (Ihre persönliche E-Mail-Adresse)  
Passwort: \*\*\*\*\* (Ihr persönliches Passwort)

**IMAP (Nachrichten auf dem Server speichern)** ankreuzen  
**Manuell bearbeiten** auswählen

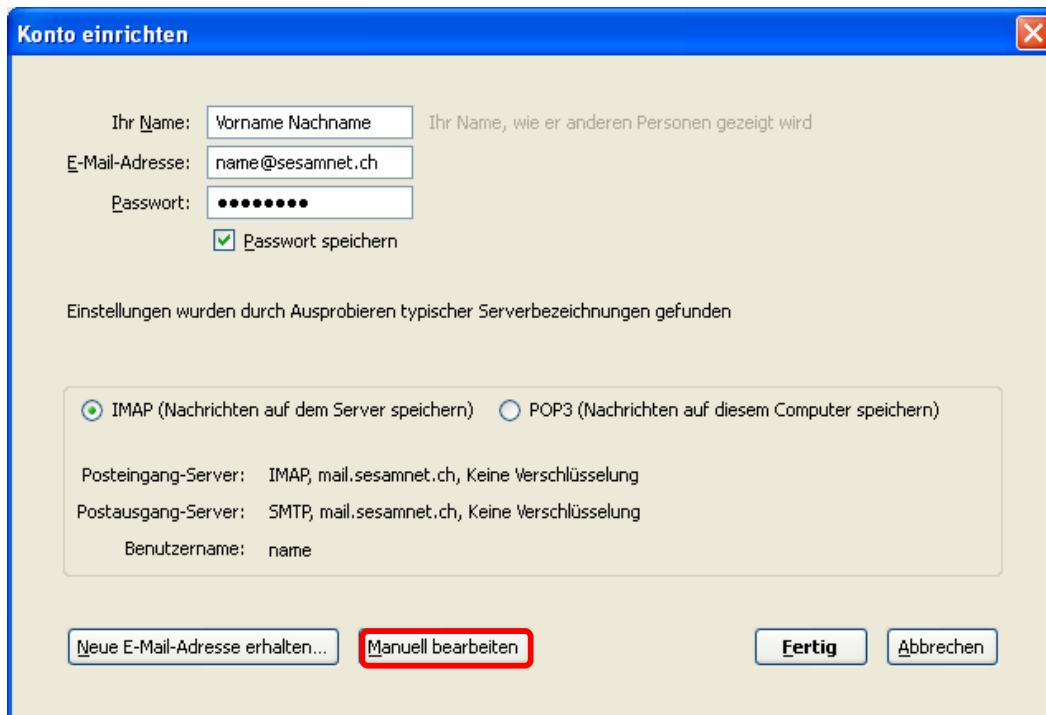

**Konto einrichten**

Ihr Name:  Ihr Name, wie er anderen Personen gezeigt wird

E-Mail-Adresse:

Passwort:

Passwort speichern

Einstellungen wurden durch Ausprobieren typischer Serverbezeichnungen gefunden

IMAP (Nachrichten auf dem Server speichern)  POP3 (Nachrichten auf diesem Computer speichern)

Posteingang-Server: IMAP, mail.sesamnet.ch, Keine Verschlüsselung

Postausgang-Server: SMTP, mail.sesamnet.ch, Keine Verschlüsselung

Benutzername: name

Ändern Sie folgende Angaben

Ihr Name: Vorname Nachname (Ihr Vorname und Nachname)  
E-Mail-Adresse: name@sesamnet.ch (Ihre persönliche E-Mail-Adresse)  
Passwort: \*\*\*\*\* (Ihr persönliches Passwort)

Posteingang-Server:  
IMAP, mail.sesamnet.ch, 143, SSL –TLS / oder Keine Verbindung, Passwort, normal

Postausgang-Server:  
SMTP, mail.sesamnet.ch, 587, SSL –TLS / oder Keine Verbindung, Verschlüsseltes  
Passwort

Benutzername: name@sesamnet.ch (Ihre persönliche E-Mail-Adresse)

Fertig auswählen

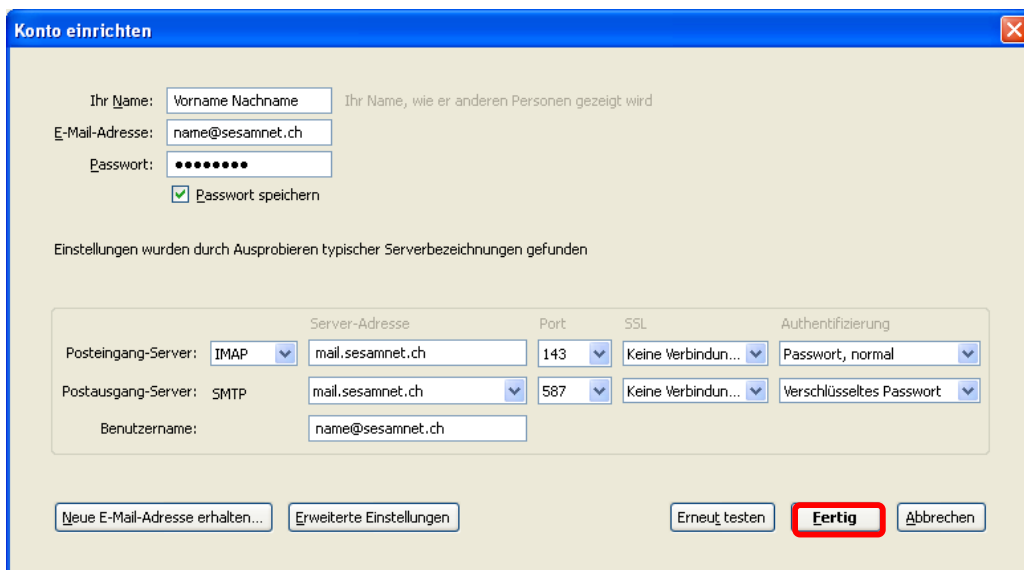

Konto einrichten

Ihr Name: Vorname Nachname Ihr Name, wie er anderen Personen gezeigt wird

E-Mail-Adresse: name@sesamnet.ch

Passwort: ●●●●●●

Passwort speichern

Einstellungen wurden durch Ausprobieren typischer Serverbezeichnungen gefunden

	Server-Adresse	Port	SSL	Authentifizierung
Posteingang-Server:	IMAP mail.sesamnet.ch	143	Keine Verbindun...	Passwort, normal
Postausgang-Server:	SMTP mail.sesamnet.ch	587	Keine Verbindun...	Verschlüsseltes Passwort

Benutzername: name@sesamnet.ch

Neue E-Mail-Adresse erhalten...    Erweiterte Einstellungen    Erneut testen    **Eertig**    Abbrechen

Ich verstehe die Risiken. ankreuzen

Fertig auswählen

